

Colarinho de articulação

O colarinho de articulação é fabricado em Termoplástico de Engenharia ABS/PC-V0 nas cores cinza, branco, preto, azul, vermelho e amarelo. A diversificação das cores permite o usuário fazer a combinação do colarinho com os blocos internos, interagindo com o ambiente onde o equipamento for instalado. Isso é possível nos porta equipamentos da linha Standard e na linha R40. Outra vantagem dos colarinhos e blocos assumirem cores diferentes nas instalações é a possibilidade de padronização da instalação considerando os diferentes tipos de tensões.

Os porta equipamentos STD da Dutotec, utilizando os colarinhos de articulação, tornam-se adaptáveis a linha R40.

Cores disponíveis:

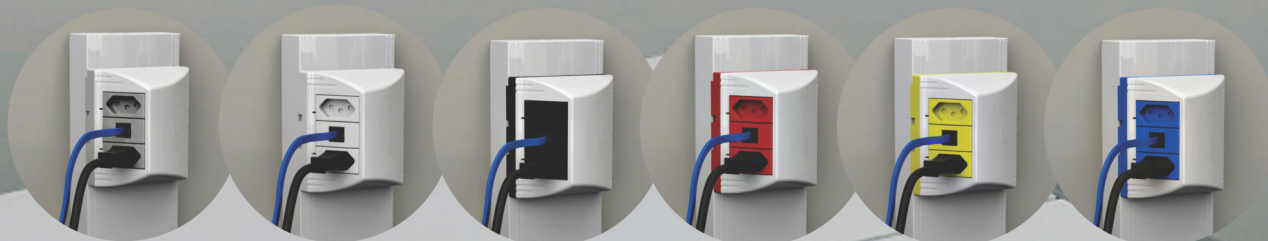

Colarinhos e blocos são vendidos separadamente.

Colarinhos de articulação

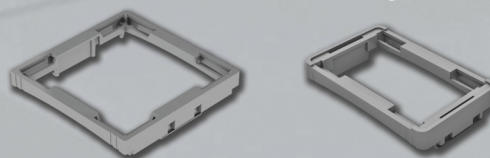

Acabamento	Para PE 	Para PE STD
Cinza	DR 20030.00	DR 20130.00
Branco	DR 20040.00	DR 20140.00
Preto	DR 20050.00	DR 20150.00
Azul	DR 20060.02	DR 20160.02
Vermelho	DR 20060.03	DR 20160.03
Amarelo	DR 20060.04	DR 20160.04